ora 13⁰⁰

ALCHIMIA VIITORULUI

05.12.

Dialoguri între Chimie și Artă

Bulevardul Mihai Viteazu 24

Academia Română — Filiala Timișoara

O întâlnire între cercetare și creație, unde materia va fi explorată, modelată și imaginată din perspective diferite.

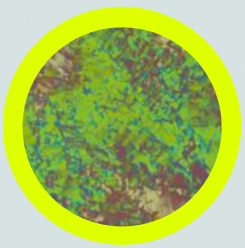

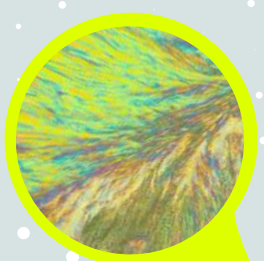

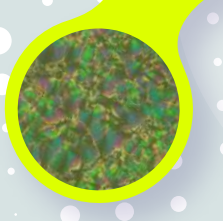

Eveniment dedicat zilei UNESCO World Futures Day

Echipa de coordonare a evenimentului:

CS II dr. Manuela Crișan, CS dr. Daniela Haidu
- Institutul de Chimie "Coriolan Dragulescu", Academia Română.

Conf. univ. dr. Silvia Trion,
Asist. univ. dr. Luisa Palade,
Drd. Namaah Tămășanu
- Facultatea de Arte și Design, UVT.

Universitatea de Vest din Timișoara

ARTE

CCCADD